



Secretaría
de Salud
Gobierno de Puebla

LXXIII
REUNIÓN ANUAL DE
SALVD
PÚBLICA
PACHUCA-HIDALGO

“PAPEL DEL MEDICO ESTOMATOLOGO EN LA PREVENCION Y CONTROL DE LAS ENFERMEDADES INFECCIOSAS Y SU RELACION CON LA SALUD EN GENERAL”

"Impacto de la prevención en las enfermedades más frecuentes en la cavidad bucal, mediante la implementación de unidades de atención estomatológica en planteles escolares en el estado de Puebla”

CD. Mtro. Darío Vázquez Rossainz



LA OMS DEFINE LA SALUD BUCAL COMO:

“La ausencia de dolor orofacial crónico, cáncer bucal o garganta, úlceras bucales, defectos congénitos como labio y paladar hendido, enfermedades periodontales, caries dental, pérdida de dientes, así como otras enfermedades y trastornos que afectan la cavidad bucal”

ESTAMOS OBLIGADOS A VER MAS
ALLÁ DE LA PRESENCIA DE CARIES
DENTAL.



REALIDAD MÉXICO

- **83%** de dientes temporales en niños y **84%** en adolescentes presentan CARIES

- Los adultos de 20 a 24 años, **89.5%** y de 45-74 años las cifras llegan al **93%**.

- En adultos de 20-24 años de edad un **58.7 %** presenta alguna periodontopatía

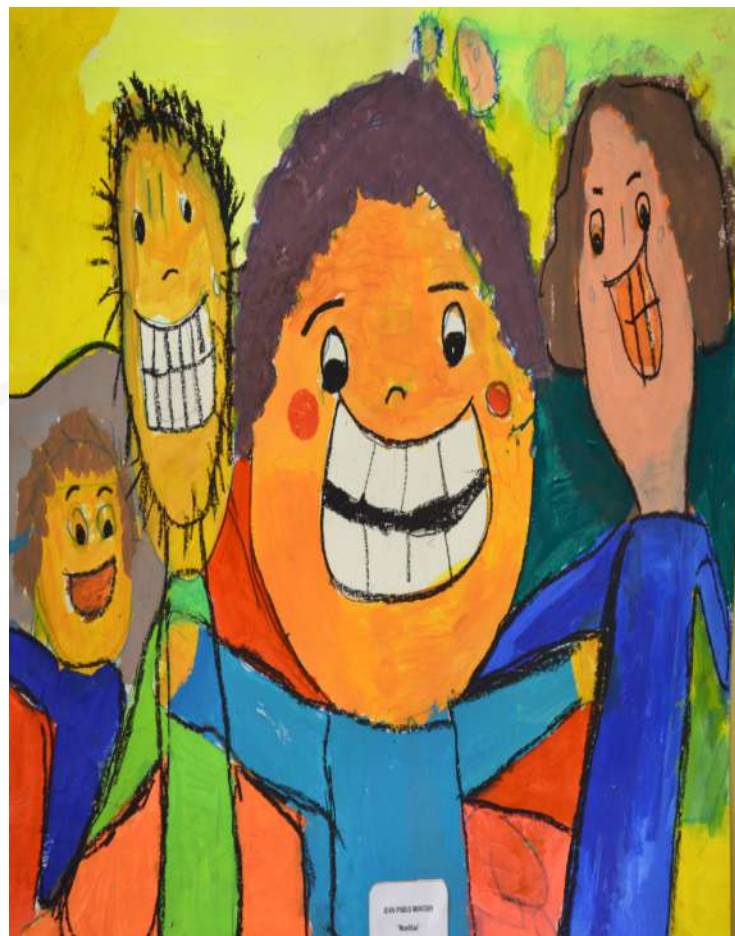

REALIDAD MÉXICO

- **50.7 %** de Mexicanos van al dentista solo en un ocasión al año o cuando tienen alguna molestia.
- **50.9%** se cepilla los dientes una o dos veces al día.
- **44%** no va al dentista porque es caro.
- **24%** estima que no hay una cultura de limpieza bucal.

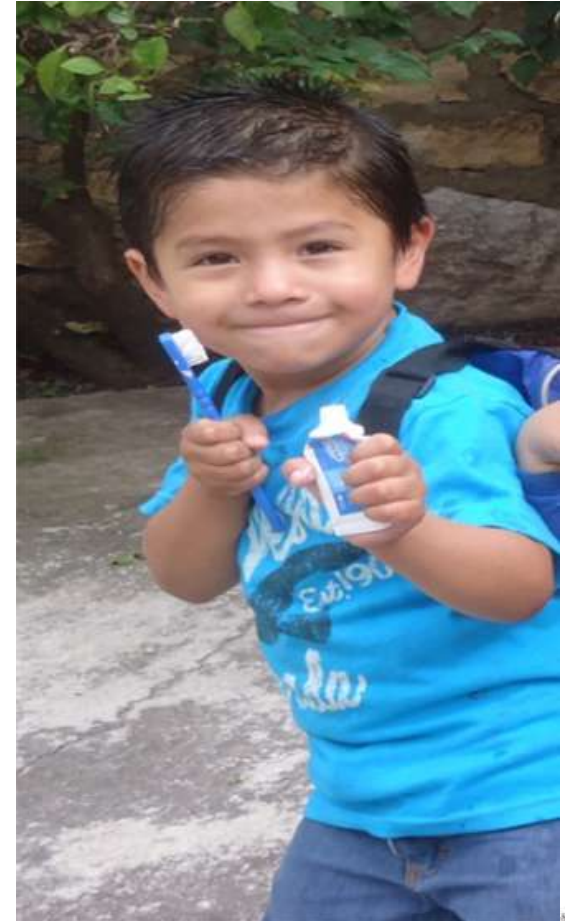

- Las enfermedades bucales son consideradas un problema de salud pública.
- Contribuyen al agravamiento de las condiciones generales de salud.
- Ausentismo escolar y laboral.
- Generan una gran demanda de atención en los servicios de salud. (programa preventivo)
- Elevados costos económicos al sistema de salud y para la población en general.

MEXICO 126,740,538



6,168,833 HABITANTES

PUEBLA ES EL QUINTO ESTADO
MAS POBLADO DEL PAIS



SISTEMA DE ATENCION GRADUAL PUEBLA UNA EXPERIENCIA EXITOSA

- 10 jurisdicciones sanitarias.
- Poblacion preescolar y escolar: 424,951 ALUMNOS
- Escuelas en control: 2137
- 54 consultorios dentales escolares

OBJETIVO SAG

“Mantener la salud bucal, creando una cultura en la que se fortalezca el autocuidado, prevenir las enfermedades bucales de mayor prevalencia e incidencia en los preescolares y escolares a través de promoción y educación para la salud.”

¿CÓMO LOGRARLO?

- Capacitación y formación de recursos humanos.
- Medicina de calidad.
- Compromiso con la sociedad.
- Comunidades saludables.





Secretaría
de Salud
Gobierno de Puebla

LXXIII
REUNIÓN ANUAL DE
SALVD
PÚBLICA
PACHUCA-HIDALGO

- Comité estatal de salud bucal
- Trabajo en conjunto (intersectorial)
- Compromiso
- Efectividad
- Empresas responsables
- Involucrar a todas las partes.

3M ESPE



Puebla
1562-2024



Secretaría
de Salud
Gobierno de Puebla

LXXIII
REUNIÓN ANUAL DE
SALVD
PÚBLICA
PACHUCA-HIDALGO



ESCUELA PRIMARIA NEZAHUALCOYOLT

- * Firma de minuta de acuerdos para instalación de consultorio dental escolar.
- * Reunión de trabajo con directivos de escuela y CESSA Romero Vargas





Secretaría
de Salud
Gobierno de Puebla

INSTALACION DE LA UNIDAD DENTAL

LXXIII
REUNIÓN ANUAL DE
SALUD
PÚBLICA
PACHUCA-HIDALGO





El factor más importante es el recurso humano, gracias a los estomatólogos que día a día trabajan por el bienestar y la prevención de las enfermedades bucales, falta mucho por hacer pero seguro vamos en la dirección correcta.

GENERACIONES ENTERAS HOY EN DIA ESTAN REHABILITADAS Y LIBRES
DE CARIES



Secretaría
de Salud
Gobierno de Puebla

LXXIII
REUNIÓN ANUAL DE
SALVD
PÚBLICA
PACHUCA-HIDALGO





Secretaría
de Salud
Gobierno de Puebla

LXXIII
REUNIÓN ANUAL DE
SALVD
PÚBLICA
PACHUCA-HIDALGO

GRACIAS

daro71@hotmail.com

@dariovazros

